

A tener en cuenta para la instalación:
Pedal derecho : Liso

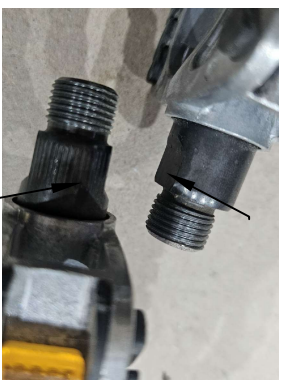

Pedal izquierdo : Marca estriado

NOTA: Las 4 zapatas de los pedales se podrían sustituir por una única zapata de 500x500x200mm., o bien por una losa para fijar posteriormente con tacos nylon/expansivos de 10-12/100-120mm.
NOTA 1: La distancias de los pedales al banco son orientativas, pudiendo variar para adecuarse a la estatura de los usuarios.

FECHA: Dibujante: 2020	15/12/2020	Plano general - BC- 1021 + Bicy city 2	M-10.3									
07/03/03/01/03/00 07/03/03/01/03/10	07/03/03/01/03	Banco con pedales	VISTA GENERAL CON COTAS EN MILIMETROS									
Plano propiedad de Arcourban S.L., protegido por ley 3/91 sobre competencia desleal. La empresa receptora se compromete a un tratamiento confidencial de la información emitida en este plano.				<table border="1"> <tr> <td>1º</td> <td>15/12/2020</td> <td>2º</td> <td>10/02/2025</td> </tr> <tr> <td>3º</td> <td></td> <td>4º</td> <td></td> </tr> </table>	1º	15/12/2020	2º	10/02/2025	3º		4º	
1º	15/12/2020	2º	10/02/2025									
3º		4º										